

<b>Regione Campania – Nuovo Catalogo delle Prestazioni</b> .....	1
Attivazione nuovo tariffario.....	1
Come personalizzare le prestazioni .....	2
<b>Regione Siciliana. Insulina Glargine biosimilare.</b> .....	5

## AGGIORNAMENTO 2.3.11

### REGIONE CAMPANIA – NUOVO CATALOGO DELLE PRESTAZIONI

Con delibera della Giunta Regionale n. 431 del 24/09/2015, a decorrere dal 1° gennaio 2016 è introdotto il nuovo nomenclatore che è possibile scaricare, in formato excel, [CLICCANDO QUI](#).

Il nuovo tariffario sarà obbligatorio a partire dal 01/06/2016

Con questa versione di Faith, viene data la possibilità di eseguire l'aggiornamento del nuovo tariffario.

**IMPORTANTE: Dopo aver passato il presente aggiornamento, se non è stato effettuato l'adeguamento al nuovo tariffario, verrà dato il seguente messaggio al momento della prescrizione di esami o prestazioni. Sarà necessario rispondere "Si", dopo di ché, il programma provvederà all'aggiornamento automatico.**

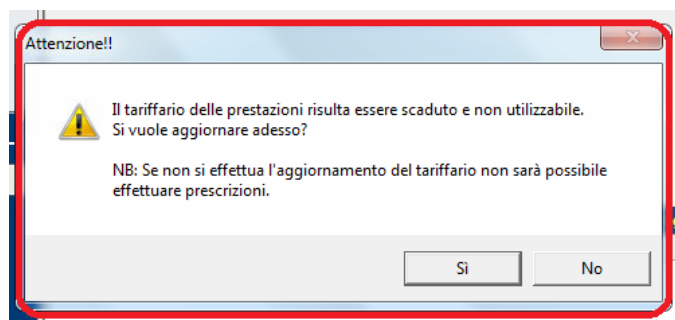

### ATTIVAZIONE NUOVO TARIFFARIO

### PROCEDURA DI AGGIORNAMENTO

Per attivare il nuovo tariffario è possibile, nella "Console Visita", cliccare in alto sulla voce "Ricette" e poi "Allinea tariffario prestazioni"



**ATTENZIONE: L'operazione è irreversibile, cioè, non sarà possibile tornare al vecchio nomenclatore.**

**Il programma aggiorna automaticamente tutte le prestazioni rilasciate in precedenza, ma non effettua nessun aggiornamento sugli accertamenti inseriti manualmente dall'utente; l'eventuale sistemazione di queste prestazioni sono a carico dell'utente.**

#### GRUPPI ACCERTAMENTI

I gruppi di accertamento o accertamenti preferiti non vengono aggiornati automaticamente, quindi, sarà cura dell'utente aggiornarli. Comunque viene data la possibilità di aggiornare in maniera semplice e veloce le nuove diciture. Selezionando la voce del menu di Faith in alto, "Tabelle" e poi "Gruppi accertamenti", facendo doppio click sul singolo gruppo, è visibile il bottone "Ripristina tutti", che permette di aggiornare tutte le descrizioni delle prestazioni presenti nel gruppo.

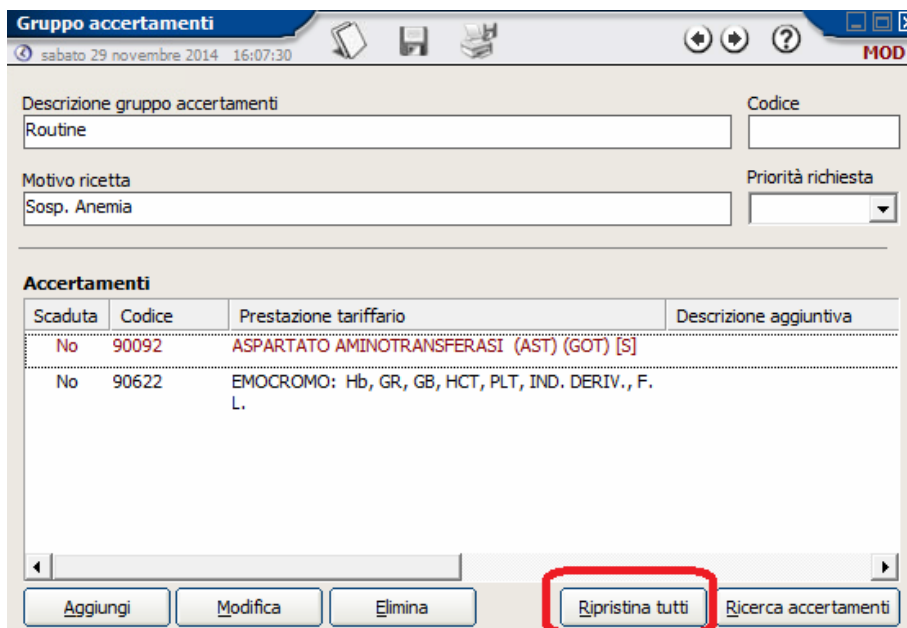

In ogni caso, ogni qual volta, in fase di emissione di una ricetta, viene utilizzata una prestazione con una descrizione non conforme, viene dato un messaggio opportuno

#### COME PERSONALIZZARE LE PRESTAZIONI

La descrizione delle prestazioni non può essere modificata dall'utente, ma in ricetta deve essere riportata quella stabilita nel tariffario regionale. Eventualmente, è possibile utilizzare la casella "Annotazioni" per

meglio specificare la prestazione da prescrivere. Alcune delle prestazioni rilasciate con l'aggiornamento già contengono questa informazione compilata in modo da renderle compatibile con quelle del vecchio ricettario.

The screenshot shows the 'Prescrizione' (Prescription) window in the FAITH system. The main form is for a prescription of 'VISITA GENERALE' (General Visit) with code 897. The quantity is 0,0. The status is 'Da eseguire' (To be performed). The description is 'VISITA GENERALE'. There is an 'Annotazioni' (Annotations) field containing '(LOGOPEDICA)'. The interface includes a sidebar with 'ELENCO SEZIONI' (List of Sections) containing 'Accertamenti' (Assessments) and 'Dati / Esenzione' (Data / Exemption). At the bottom, there are buttons for 'Conferma' (Confirm), 'Annulla' (Cancel), 'Num. accertamenti: 1' (Number of assessments: 1), and 'Copia' (Copy).

### PRESTAZIONE TARIFFARIO

Nella tabella "Prestazione tariffario" è presente la casella "Descrizione aggiuntiva" che si può utilizzare per personalizzare le prestazioni o per creare dei nuovi elementi mantenendo codice e descrizione della prestazione originale.

The screenshot shows the 'Prestazione tariffario' (Tariffed Service) window. The main form displays details for a service with code 897 and regional code 89.7. The description is 'VISITA GENERALE'. The 'Descrizione aggiuntiva' (Additional description) field contains '(LOGOPEDICA)'. The interface includes a sidebar with 'ELENCO SEZIONI' (List of Sections) containing 'Generale' (General), 'Prest. collegate' (Linked services), 'Esenzioni' (Exemptions), and 'Dipendenze' (Dependencies). At the bottom, there are buttons for 'Conferma' (Confirm), 'Annulla' (Cancel), 'Num. accertamenti: 1' (Number of assessments: 1), and 'Copia' (Copy).

Quindi, è sufficiente mantenere il codice e la descrizione prevista dal tariffario e agire sulla casella “Descrizione aggiuntiva” per personalizzarla.

La descrizione aggiuntiva viene riportata nella casella “Annotazioni” della ricetta

BRANCA DELLA PRESTAZIONE

Come indicato nella Circolare Ministero della Sanità n. 100/SCPS/21.4075 del 01/04/1997, nella stessa ricetta non è possibile prescrivere prestazioni appartenenti a branche diverse; come già sapete, Faith gestisce automaticamente questa problematica. Relativamente alla prestazioni che possono essere riferite a più branche, durante la fase di ricerca delle prestazioni, Faith visualizzerà più volte le prestazione e, a questo punto, selezionare la prestazione relativa alla branca per cui si sta procedendo alla prescrizione.

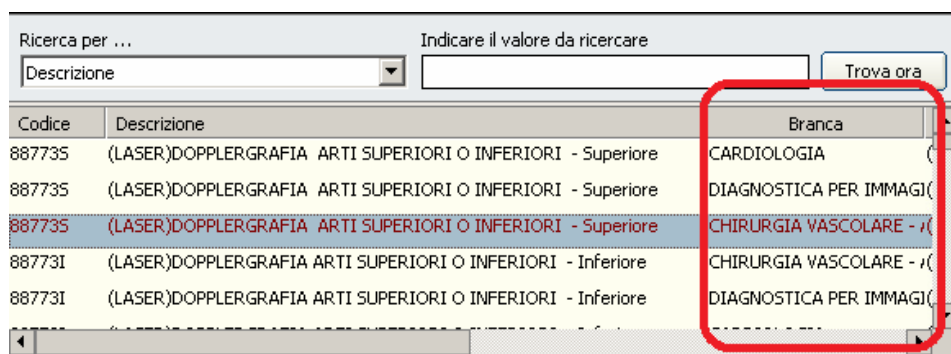

La branca di appartenenza, viene visualizzata sulla colonna a destra delle prestazioni.

GRUPPI ACCERTAMENTI

Anche nei gruppi accertamenti è stata prevista la casella “Descrizione aggiuntiva” per poter così personalizzare la prestazione da prescrivere.

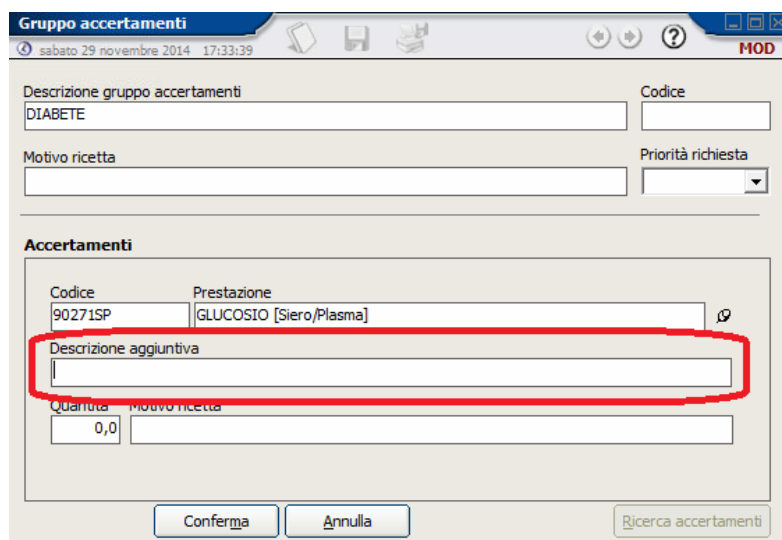

La descrizione aggiuntiva viene riportata nella casella “Annotazioni” della ricetta

## REGIONE SICILIANA. INSULINA GLARGINE BIOSIMILARE.

In riferimento alla [Circolare Regione Siciliana n. 6 del 31 marzo 2016](#), viene definito che, a decorrere dal 18 aprile 2016, i farmaci:

035724121 LANTUS\*SC 1FL 100UI/ML 10ML  
 035724069 LANTUS\*SC 5CART 100UI/ML 3ML  
 035724246 LANTUS\*SOLOST 5PEN 100UI/ML3ML  
 036850055 LEVEMIR\*FLEX 5PEN 3ML 100UI/ML  
 042658029 TRESIBA\*FLEXT 5PEN 3ML 100U/ML

sono erogabili a carico del Servizio Sanitario Regionale solo se la ricetta è accompagnata dalla scheda di prescrizione recante la motivazione a supporto della scelta della terapia a maggiore costo. La compilazione della suddetta scheda deve essere effettuata sia per i nuovi pazienti sia per quelli già in trattamento, ad eccezione del caso in cui sia stata prescritta la specialità medicinale a più basso costo Abasaglar. Per il medicinale Tresiba, oltre alla scheda di prescrizione, deve essere allegato alla ricetta SSN anche il piano terapeutico.

All'atto della prescrizione su Faith di uno dei farmaci oggetto della circolare, verrà data la seguente segnalazione:

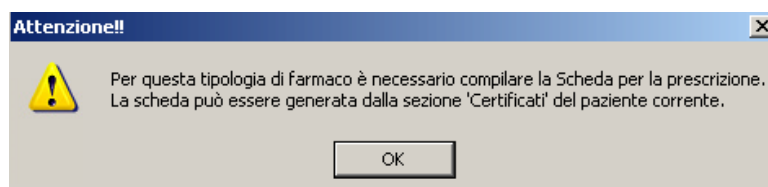

E' possibile compilare la scheda utilizzando la gestione dei certificati, alla voce "Scheda farmaco biologico"

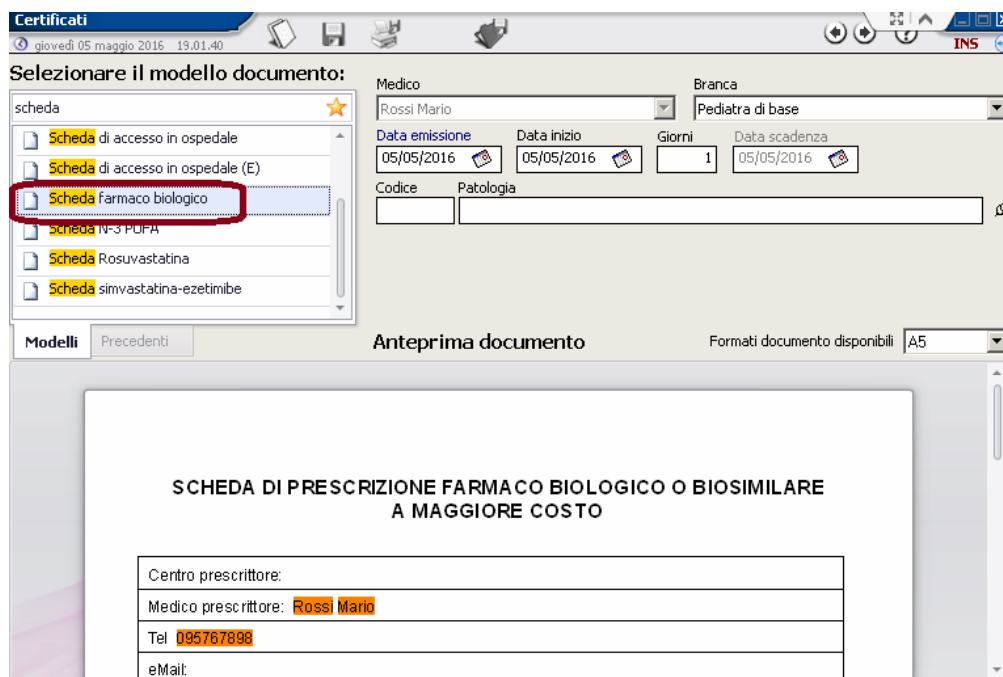

## Servizio assistenza

Per qualsiasi ulteriore informazione in merito o per assistenza contattare la e-shark:

Tel. **095302380**

Fax: **0952246131**

SMS: **345-3414221**

Email: **faith@e-shark.it**

CHAT: **Tramite "Supporto remoto e-shark"**

